PRÉFET
DE LA RÉGION
D'ÎLE-DE-FRANCE
Liberté
Égalité
Fraternité
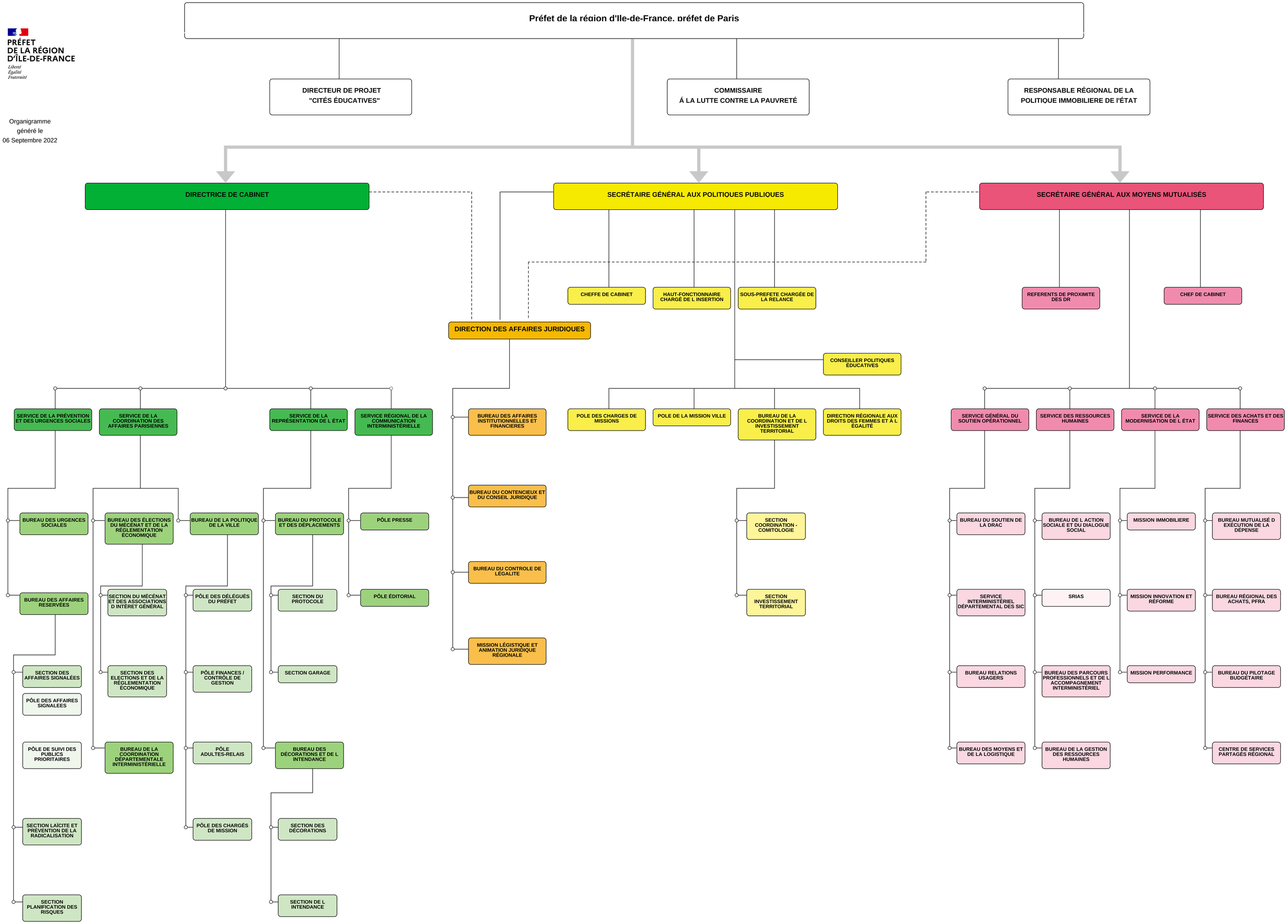
Organigramme
généré le
06 Septembre 2022